我知世界大占術師的謎中国人

フーマンチュン　うらな　ちょう

風漫中の占い帳

ゴヨウトオイソギデナイナラ　ワシノ
ウラナイミテイクアル…ヨクアタルアルヨ！

お買い上げのお客さまへ

このたびは当社製品をお買い上げ頂きまして、誠にありがとうございます。品質管理には十分注意をしておりますが、万一お気付きの点がございましたら、「お客さまサービスセンター」までご連絡くださいますようお願い申し上げます。

株式会社タカラ

タカラお客さまサービスセンター

〒125 東京都葛飾区青戸4-19-16

TEL (03)602-3030(直通)

ファミリー コンピュータ・ファミコンは任天堂の商標です。

失われたメッセージ

LostWord OF JENNY®

取り扱い説明書

任天堂 ファミリー コンピュータ™

TFC-JN

創作・著作権

©TAKARA CO.,LTD 1986・1987

MADE IN JAPAN

あそびは文化 タカラ

Hello!
私がこのゲームの主人公、ジェニーです。
ロストワードは、海賊船やドラキュラの洋館を旅するスリルと謎に満ちたアクションゲームなの！
無事に謎が解けたら、ミュージカルの始まりです…。

もくじ

使用上の注意――3
ロストワード・ストーリー――5
ミステリータウン――7
コントローラーの操作方法――8
ゲームの進行と目的――10
あそび方――11
登場アイテム――16
登場キャラクター――17
プレゼントのお知らせ――21
フーマンチュンの占い帳――22～26

使用上の注意

- 精密機械ですので、極端な温度条件下での使用や保管等、また強いショックは避けて下さい。また、絶対に分解しないで下さい。
- カセットを交換する場合には、必ず電源を切ってから行って下さい。またゲーム中に本体前部のコネクターに異物を接触させるようなことは、絶対に行わないで下さい。
- 端子部に直接手を触れたり、水にぬらすなど汚さないようにして下さい。
- シンナー、ベンジン、アルコール等の揮発油は、ケースが変質、変形する恐れがありますので、プラスチック部の清掃に用いないで下さい。
- テレビ画面からできるだけ離れてゲームをして下さい。
- 長時間ゲームをする時は、健康のため約2時間ごとに10分～20分の小休止をして下さい。

このたびは、**タカラ**のファミリーコンピュータ用ゲームカセット**「ロストワード・オブ・ジェニー」**をお求めいただきまして、まことにありがとうございます。プレーの前にこの取り扱い説明書をお読みいただきますと、より楽しくあそぶことができます。なお、一読した後も大切に保管しておきますと、大変便利です。

プロローグ

あのジェニーがゲームになりました。ストーリーはジェニー・ショップの前から始まり、6つのさまざまなステージには仕かけがたくさん。中には、フーマンチュンの待ちうける占いゾーンや、厳しくこわいゲームをクリアしなければならないカウヘッドの魔宮があって、スリル満点。さあ、はたしてロストワード（失われたメッセージ）とは何なのでしょうか…!?

ロストワード・ストーリー

街では今、もうすぐ上演されるミュージカルの話でもちきりです。このミュージカルの主役を演じるのがジェニーなのです。

ところが、大切なシナリオがあの恐ろしいBB教団の手によって盗まれてしまいました。主催者はシナリオが盗まれたことを隠していたのですが、ある日主演のジェニーは、このことを知ってしまいます。そして周りの人達の心配をよそに、ひとりでシナリオを捜しに出ようとした矢先、ひとりの謎の男が街のジェニー・ショップの前で、ジェニーに黒い封筒を押しつけ足早に去っていきました。

恐ろしさを忘れ、勇敢にシナリオを

求めようとするジェニーの手がかりは、謎の男から渡された黒い封筒の中に入っていた1個のカギと謎めいた1枚の紙だけです。

その頃、BB教団では黒い封筒がジェニーの手に渡ったことを知り、執ように殺し屋をさしむけてくるのでした――。

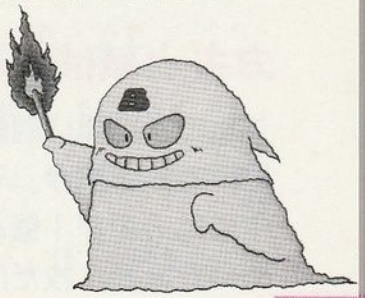

ミステリータウン

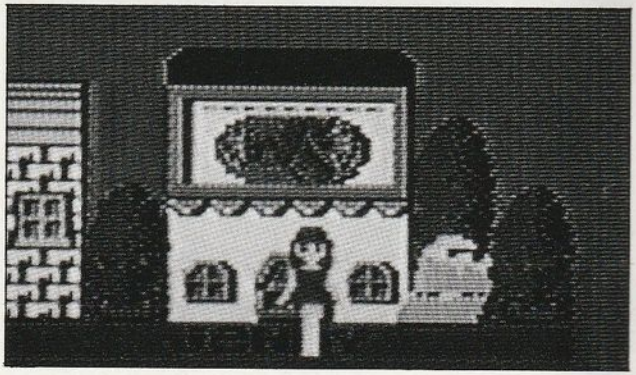

ジェニー・ショップから出てきたジェニーに、謎の男が黒い封筒を押しつけ、足早に去っていきます。その謎の男は、ミュージカルの主催者が送り込んだスパイのうちたった1人だけ生き残った者だったのです。

カギと紙は何を意味するのか!?

ジェニーは黒い封筒を開けてみますが、その中にはカギが1個と謎めいた紙が1枚だけ…。

コントローラーの操作方法

1 このゲームは1PLAYER用ですので
I コントローラーのみを使用します。

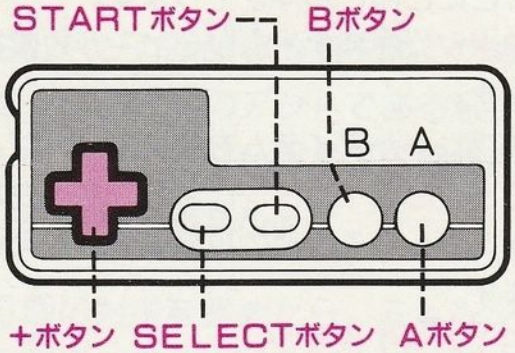

2 **+ボタン**でジェニーを操作します。

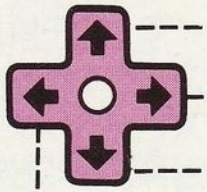

- 階段やはしごをのぼります。
- 右へ移動します。
- 階段やはしごを降りたり、しゃがんだりします。
- 左へ移動します。

③ **Aボタン**を押すと、各ステージでジェニーがジャンプします。但しミルキーウェイファンタジー（NASA）では、押すごとにどんどん浮き上ります。

④ **Bボタン**を押すと、ジェニーが攻撃をします。

⑤ スプレーかアイテムを持っていれば、**SELECTボタン**により、キック攻撃かスプレーその他の攻撃に切りかえられます。

⑥ **STARTボタン**

このボタンを押すと、ゲームが始まります。

《ポーズ機能》

ゲームの途中で、プレイを一時中断したい時にSTARTボタンを押すと、ポーズ音が鳴ってゲームがストップします。再スタートしたい時にも押してください。前の状態から続けられます。

※最高得点は、電源スイッチをOFFにすると消去されます。

ゲームの進行と目的は？

1. 最終目的はミュージカル劇場の扉を開くことです。

2. ミュージカル劇場の扉を開くためには、BB教団のアジトである6つのショップに入り、カギを6個集めなければなりません。

3. 6個のカギを集めたら、ミュージカル劇場に行って下さい。扉の開け方を教えてくれるかも…。

4. 6つのショップの中は、BB教団の息のかかった子分がウロチョロ。かわいい顔をしたネズミだってジェニーにとっては危険な敵なんです。

ジェニー・ショップのあるミステリータウンでは……

1.ゲームスタートは、ジェニー・ショップのあるミステリータウンからです。ジェニーは上手に自動車や犬、殺し屋を避けながら入れるショップを捜して下さい。(ジェニー・ショップには入れません。)

2.入れるショップは6ヶ所あり、どこから入るかは始めに持っているカギに合うステージからスタートします。

3.入り口のチャイムが点滅しているショップのどこかに入れます。

4.入れないショップの前ではブザーが鳴りますので、別の入り口を捜して下さい。

6つのステージでは……

1.6つのステージには全部で12個の色々な箱があります。

洋館	墓地	NASA	花屋	海賊船	ケーキ屋
×12	×12	×12	×12	×12	×12

2.各ステージでは、この12個のうち10個以上の箱を開けなければなりません。

3.箱の中にはジェニーの味方になるものだけでなく、ジェニーを邪魔する敵も隠れています。

4.箱が開いて敵が出現したらスプレーまたはキックでたおして下さい。ア

イテムを持っている敵もいます。その中には、次のショップに入るためのカギも隠されています。

5.箱の前に立ったら、ジャンプ（Aボタン）して下さい。

※ミルキーウェイ・ファンタジー(NASA)では、☆の前を横切ると箱が開きます。

ステージクリアーは…

各ステージで🔑を見つけたら、12個の箱のうち10個以上箱を開けると音楽が変わり、ステージ内のどこかに🚪が出現します。扉は3ヶ所出現し、その内1つの扉しかカギは合いません。カギの合う扉を捜して下さい。

カウヘッドの魔宮では…

ステージクリアーして出現した3ヶ所の扉のうちひとつはカウヘッドの魔宮への入り口なのです。カウヘッドをたおすと魔宮の奥の石の扉が開きます。が、カウヘッドはなかなか手ごわく、復活の力を持っていてステージクリアーごとにどんどん増えていきます。カウヘッドをたおさない限り石の扉は開きません。

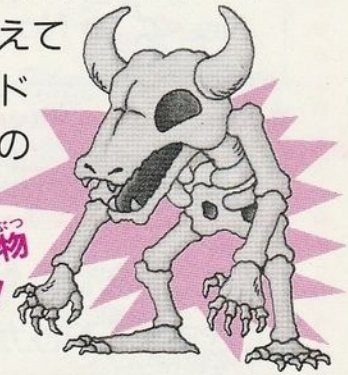

これが魔宮の怪物
カウヘッドだ！

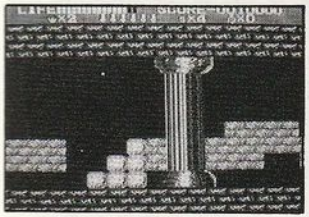

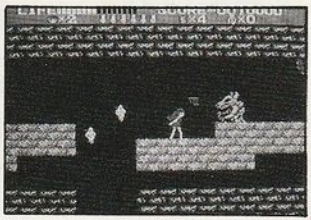

ミュージカル劇場では

ミュージカル劇場には、ダイヤルキーがかけられているようです。どのようなキーかはミュージカル劇場に入るまでわかりませんが、どうも✚でNo.を合わせるようです。

No.◀✚▶No.　上▲ 下▼　最後にAボタン

フーマンチュンの館では

スロットルはAボタンで止めることができます。No.がそろったら、占い帳を見てください。その時のあなたの運勢です。そのほかこのNo.には、ボーナス点もあるようですが…。

登場アイテム

この他にも強力な武器がたくさん隠されています。

●ハイヒール
スピードとジャンプ力がアップ

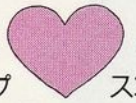

●ハート
スコアが上がる

●スプレー
スプレーが一本追加される

●ドクロ
危険！スプレーを1本取られるゾ

●ロングスプレー
スプレーの届く距離がのびる

●ポーチ
10コ集めてセレクトボタンを押せばスプレー攻撃ができる

●ペンダント
ジェニーがフラッシングしている間、無敵になる

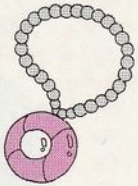

●カギ↓
6コ集めてミュージカル劇場へ！

●ライフアップボトル
ライフが上がる
（量は3種類あります）

登場キャラクター

ミステリータウン

中国の腕ききスパイ
大　策千

殺し屋ブラッキー

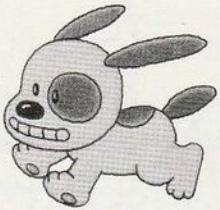

いたずら犬　ポチ

モンスターズハウス

ネズミのチュウ
強さ　★

ドラキュラ伯爵
強さ　★★★

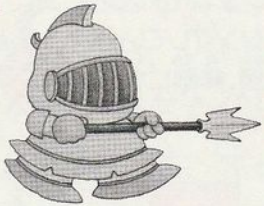

アイアンアーマー
強さ　★★

ガバチョザシップ

マッケルブラザーズ
強さ　★

ワニのミシシッピ
強さ　★★

かまきりポット
強さ　★★★

黒ヒゲガバチョ
強さ　★★★

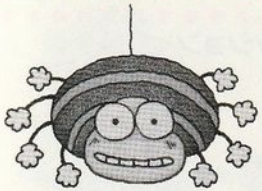

クモのスッパイダー
強さ　★

フラワーランド

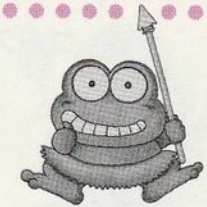

フロッグマン
強さ　★★★

登場キャラクター

Jenny®

ミルキーウェイファンタジー

火星人スダコン
強さ ★★

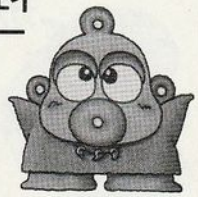

エイリアン　ピポ
強さ ★

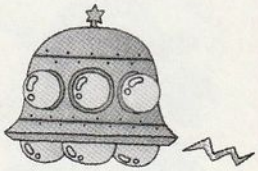

UFO
強さ ★

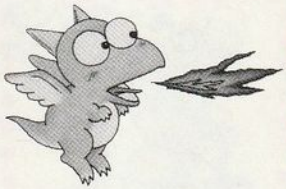

サラマンダー
強さ ★★★

ゴーストマンション

死神スケルトン
強さ ★★★

おばけの○○○
強さ ★

ミイラ男マーミー
強さ ★★

バットロン
強さ ★

バトラズタワー

魔女クレオバトラ
強さ ★★★

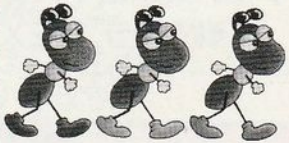

バー・スゥー・デェイ
強さ ★

パンプキンマン
強さ ★★

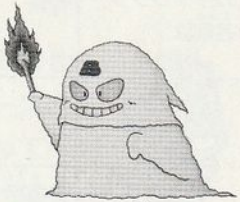

どこにでも出てくる
BB教団

『ジェニーショップ オリジナル スティショナリーグッズ プレゼント』
（先着100名様）

誰よりも早く「ロストワード オブ ジェニー」を攻略して、ロストワード（ミュージカルのタイトル）とキャラクターの名前を送って下さい。

原宿ジェニーショップでしか手に入らないステキなスティショナリーグッズを正解者の中から先着100名様にプレゼントします。

切取線から応募券を切りとり、ロストワードとキャラクターの名前とあなたの住所・氏名・年令・TELをお書きの上、下記の住所へお送り下さい。（有効期限：昭和62年6月末日まで）

〒104 東京都中央区銀座6-14-2（野田ビル）
㈱タカラ NEXTマーケティング課
『ジェニー ファミコン係』

切りとり線

ロストワード（ミュージカルのタイトル）	
このキャラクターの名前は？	住所 □□□-□□ TEL.　（　）
	お名前 / 年令

…ラッキーナンバー

0	ラッキーナンバーは0 とくになんにもないアルネ…
1	ラッキーナンバーは1。お友達とケンカしたら素直にあやまるヨロシ。
2	ラッキーナンバーは2。先生に指される暗示アリ。
3	ラッキーナンバーは3。新しいお友達に会えそうアル。
4	ラッキーナンバーは4。ほしいものが手に入るネ。
5	ラッキーナンバーは5。クラブ活動から友情が深まるネ。
6	ラッキーナンバーは6。パーティにさそわれそうアルネ。
7	ラッキー7！勉強もスポーツもうまくいくアル。
8	ラッキーナンバーは8。願いごとがかなってHAPPY!!
9	ラッキーナンバーは9。クラスの人気者になれるアルヨ。

…健康運

0	あなたの健康は最悪アル。 気をつけよう！
1	赤信号が出てるアルヨ。 温泉に行って療養しよう。
2	かぜに注意！ 帰ったらうがいを忘れずに。
3	ファミコンばっかりしていないで、 外であそぶアル!!
4	新鮮な野菜を食べるヨロシ。
5	まあまあの健康状態。 ラッキースポーツはテニス。
6	友達どうしで楽しくスポーツしてみるアルネ。
7	元気いっぱい。でも、はしゃぎすぎてケガしないようにネ。
8	今日も元気だ、ごはんがうまいアル。 元気のない子がいたらはげますアル。
9	表彰ものの健康優良児！ 何も言うことないアルネ。

…金運

0	あなたは貧乏神にとりつかれているアルヨ。
1	今すぐこのゲームをやめて、働いた方が良いアルネ。
2	金運に見放されそう。次のステージでがんばれば立ち直るゾ。
3	ムム…無駄使いがたたってるな。 しばらくは節約節約！
4	だれかに借金をしている人は、早く返すヨロシ。
5	思わず衝動買いをしそうアルネ…。
6	まあまあの金運。 貯金を忘れずに。
7	お友だちや両親からプレゼントがもらえるアル。
8	目上の人からの臨時収入がありそう。 食事もおごってもらえてHAPPY！
9	文句なしの大金持ちダ！ 大会社の社長も夢じゃないアル。

…愛情運

0	何をしても報われないアルネ…。
1	愛は地球を救うアル。 次回にチャレンジ!!
2	きらいな子からアタックされて、思わぬトラブルに…。
3	好きな子からさそわれても、お茶を飲むだけのデートにするヨロシ。
4	彼(彼女)のお誕生日は、プレゼントに熱いメッセージをそえて。
5	好きな人とケンカしそうな暗示が。 思いやりを忘れずに!
6	近いうち、ステキな人とめぐりあえそう。 ハッピーロマンスが待っているアル♡
7	あなたの恋をじゃましているのは、ライバル。でもあせらないでじっくりネ。
8	思いきって心をうちあけてもだいじょうぶ。きっとうまくいくアル。
9	片思いの人も恋人のいる人も、彼(彼女)はあなたに夢中。幸せアルネ。

風漫中の占い帳

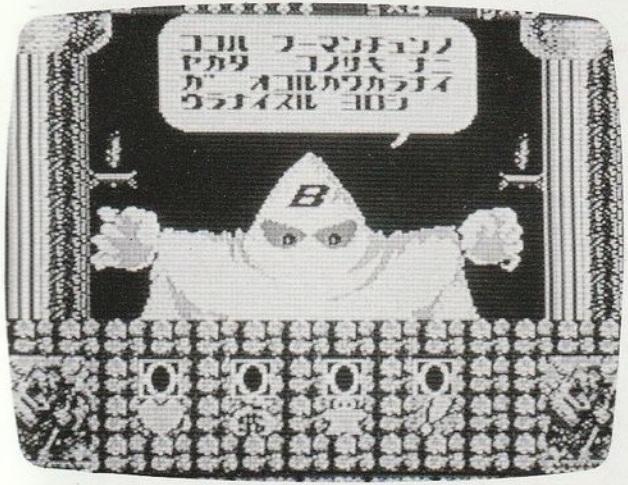

フーマンチュン…本名、風漫中。中国四千年の歴史を造ってきたという、伝説の天津魔龍占星術を使う謎の占い師である。BB教団とのつながりは定かではないが、時にはジェニーにとって敵の弱点を教えてくれる味方にもなります。はたしてその正体は…!?

フーマンチュンのスロットルには、出たナンバーによってはボーナス点がもらえることもあります。